ごぼうの郷　通信　第５０号

今年もよろしくおねがいいたします！

平成２９年　１月１０日発行

クリスマス

１Ｆ

３Ｆ

工作

書道

生け花

お正月に
むけて

今月のメニュー

12月24日に**クリスマスランチ**として、鶏の照り焼き・グラタン・洋風散らし寿司を提供させていただきました。おやつは、栄養士手作りの**モンブランプリン**。毎年、ドキドキしつつ提供しますが、今年も無事に「おいしかったよ」の声をいただけました。（管理栄養士　中島）

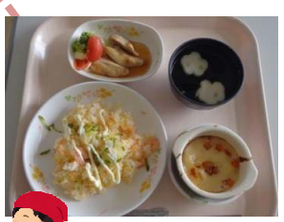

移動パン屋さん

２月にお誕生日を迎える方

３日	しらなみ２	Ｋさん（８８歳）
８日	しらなみ４	Ｍさん（８８歳）
１０日	せいりゅう５	Ｔさん（９３歳）
１１日	みさき４	Ｆさん（６９歳）
１２日	こぎく１	Ｔさん（８５歳）
２４日	みさき６	Ｋさん（８８歳）

お誕生日おめでとうございます。
これからもお元気で楽しくお過ごしください。

特別養護老人ホーム
ごぼうの郷