ごぼうの郷　通信　第３９号

平成２８年 2月１０日発行

お茶会

ぜんざいレク

こぎく
ユニット

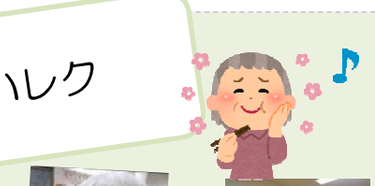

ショートステイ 1月の行事色々

はまゆう
ユニット

ぜんざい

初詣

今月のメニュー

今年も元日に**おせち料理**を提供させていただきました。
エビ・かずのこ・黒豆・栗きんとん・お煮しめ・お雑煮・紅白なます等々・・・
職員でも満腹のボリュームでしたが、ほとんどの方が完食！
喜んでくださいました。
（栄養士　中島）

３月にお誕生日を迎える方

２日	しんりん４	Ｓさん（９２歳）
７日	せいりゅう７	Ｏさん（７６歳）
１３日	こぎく７	Ｋさん（８６歳）
２０日	こぎく５	Ｗさん（７２歳）
２３日	しらなみ６	Ｋさん（８３歳）
２９日	しんりん５	Ｔさん（８７歳）

お誕生日おめでとうございます。
これからもお元気で楽しくお過ごしください。

特別養護老人ホーム
ごぼうの郷